

<u>Beratungsvorlage:</u>	<input type="checkbox"/>	der öffentlichen ORW-Sitzung	TOP		am	
	<input checked="" type="checkbox"/>	der öffentlichen ORE-Sitzung	TOP	2.3	am	23.03.2023
	<input type="checkbox"/>	der öffentlichen BA-Sitzung	TOP		am	
	<input checked="" type="checkbox"/>	der öffentlichen GR-Sitzung	TOP		am	28.03.2023

TOP:

Neugestaltung des Friedhofs in Eschbach

- Erneute Ausschreibung der Leistungen für die Neugestaltung und Neuordnung des Bereiches an der Straße „Am Sommerberg“ mit Verbesserungen für die Abläufe des Bauhofes –

Sachverhalt:

In der Gemeinderatsitzung vom 20. September 2022 wurde der vom Ortschaftsrat Eschbach gefasste Beschluss, die geplanten Baumaßnahmen zu vergeben, nicht bestätigt.

Die Ortsverwaltung wurde vom Gemeinderat beauftragt, die Planung zu überarbeiten.

Mit der zuständigen Planerin Frau Bathseba Gutmann, fanden im Vorfeld Gespräche statt, wie die Vorgaben des Gemeinderats umgesetzt werden können.

Die neuerliche Planung mit der Kostenaufstellung wird in der Ortschaftsratsitzung vorgestellt.

Entsprechende Mittel in Höhe von 75.000 € sind im Haushalt 2023 vorgesehen.

Beschlussvorschlag:

Der Ortschaftsrat empfiehlt/ der Gemeinderat beschließt, die vorgestellte Planung weiter zu verfolgen.

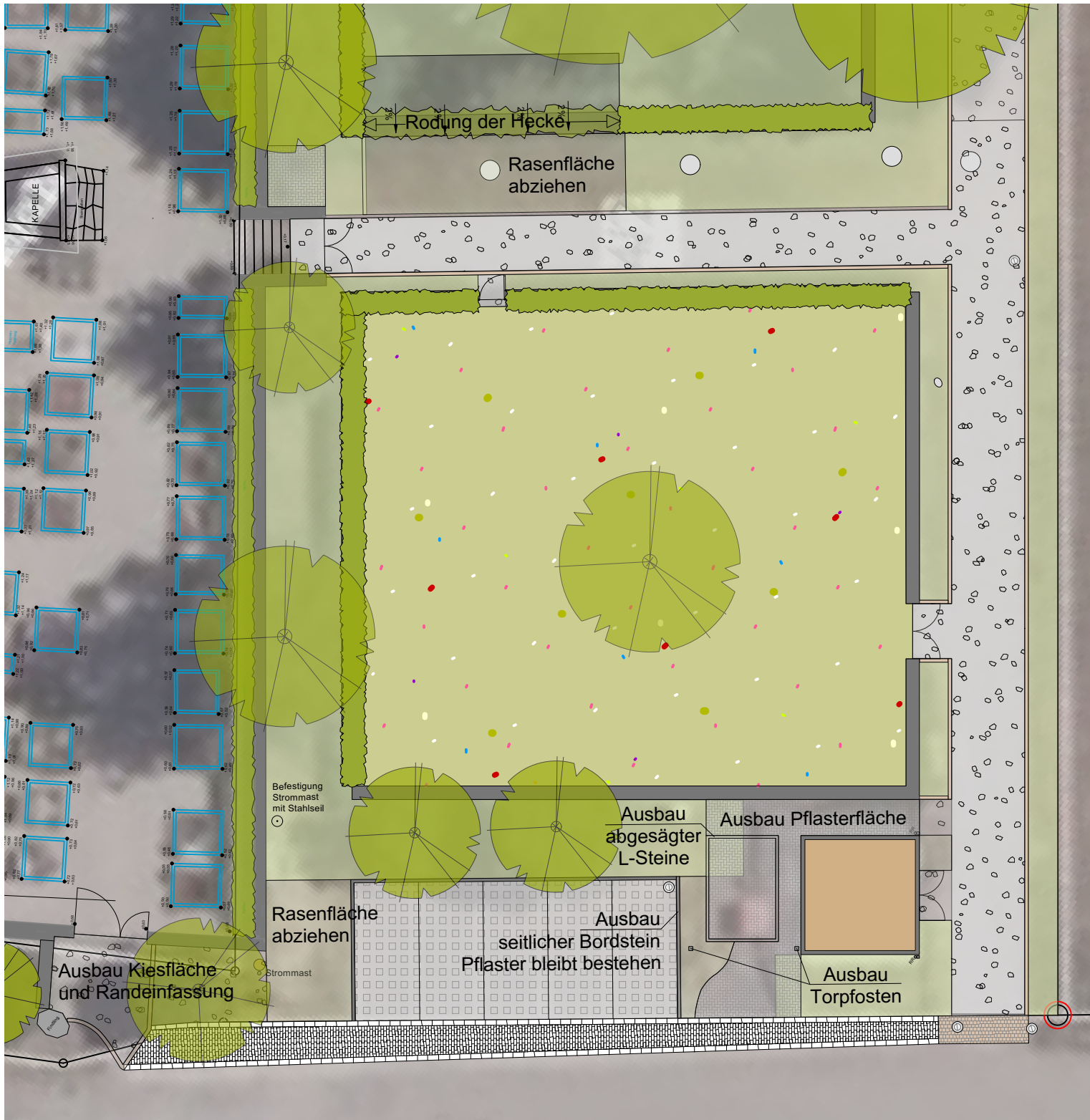

Vorabzug

Gutmann Buchmann
Landschaftsarchitekten PartGmbH

Stohren 7 79244 Münsertal Tel. 07602-920 8229
www.gb-landschaftsarchitekten.de

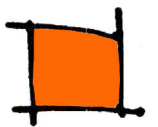

Friedhof Eschbach
Abbruch

M 1:200

10.03.2023



Vorabzug

Gutmann Buchmann
 Landschaftsarchitekten PartGmbH
 Stohren 7 79244 Müntertal Tel. 07602-920 8229
 www.gb-landschaftsarchitekten.de

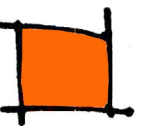

Friedhof Eschbach
 Lagerboxen und Belagsfläche

M 1:100

10.03.2023



Vorabzug

Gutmann Buchmann
 Landschaftsarchitekten PartGmbH
 Stohren 7 79244 Müntertal Tel. 07602-920 8229
 www.gb-landschaftsarchitekten.de



Friedhof Eschbach
 Parkplatz/Eingangsbereich

M 1:100

10.03.2023

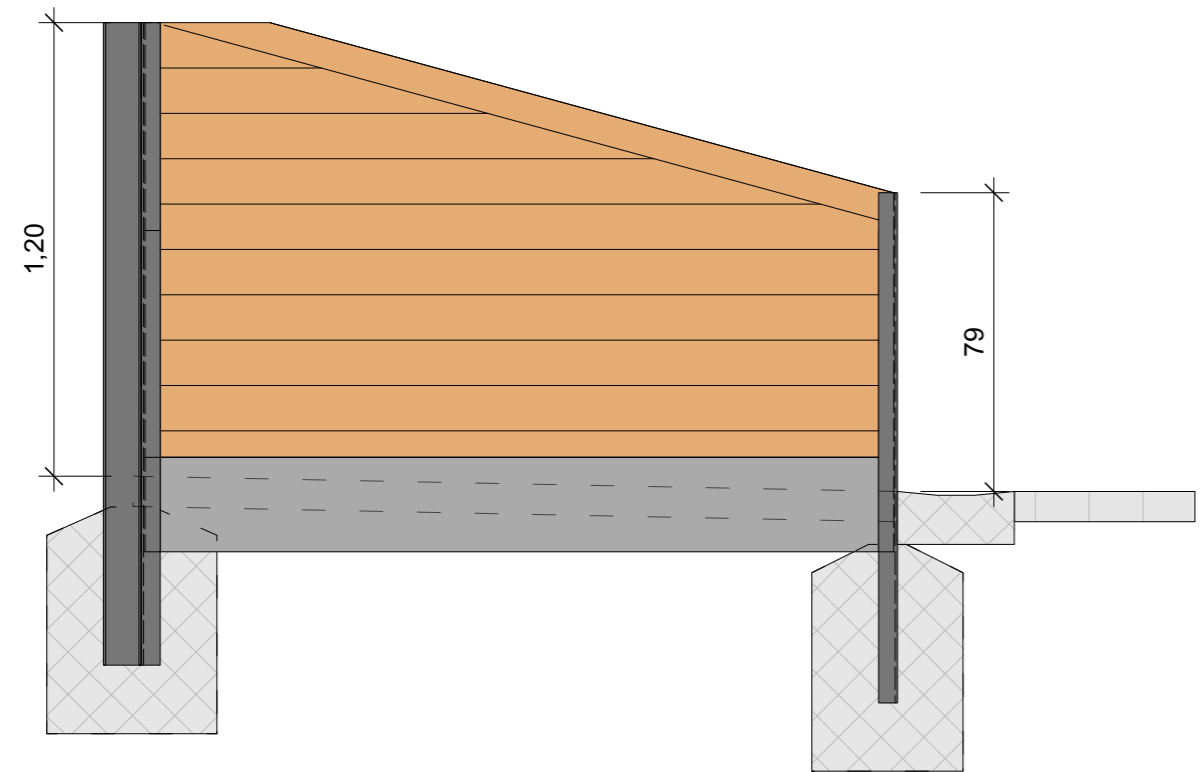

Ansicht Seitenwand / Trennwand

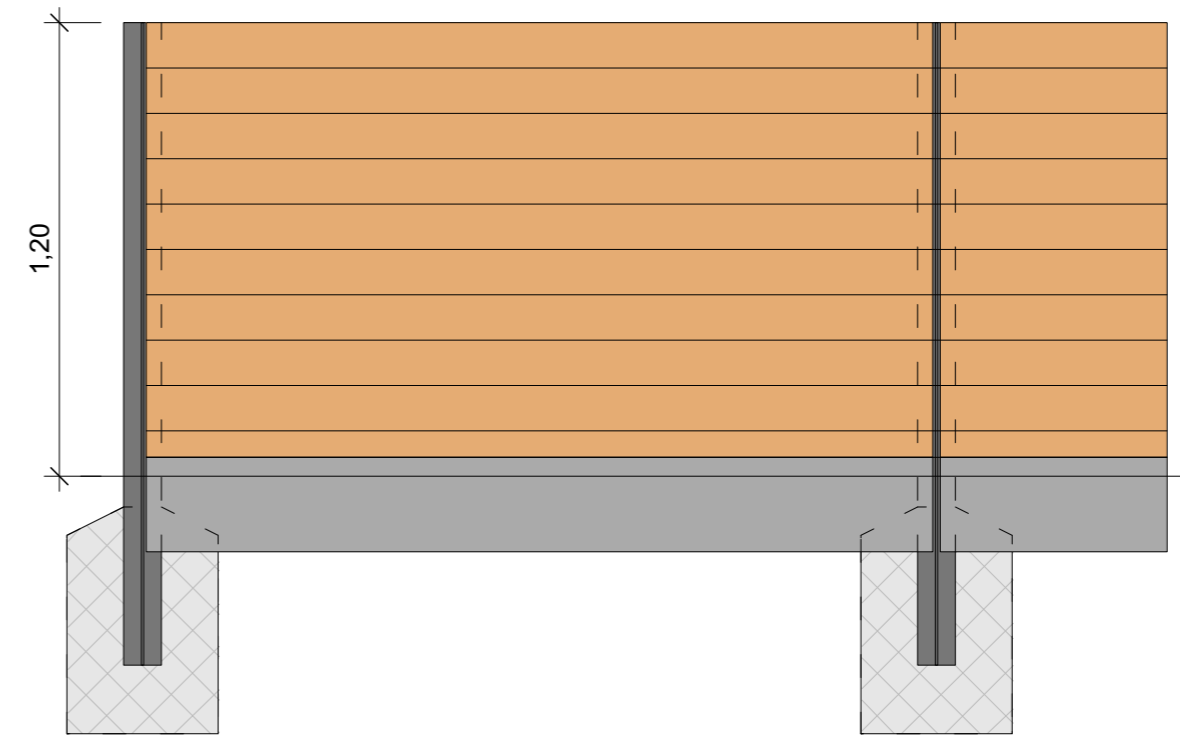

Ansicht Rückwand

Holzbohle d=8cm, Douglasie
Kantenstein d=8cm

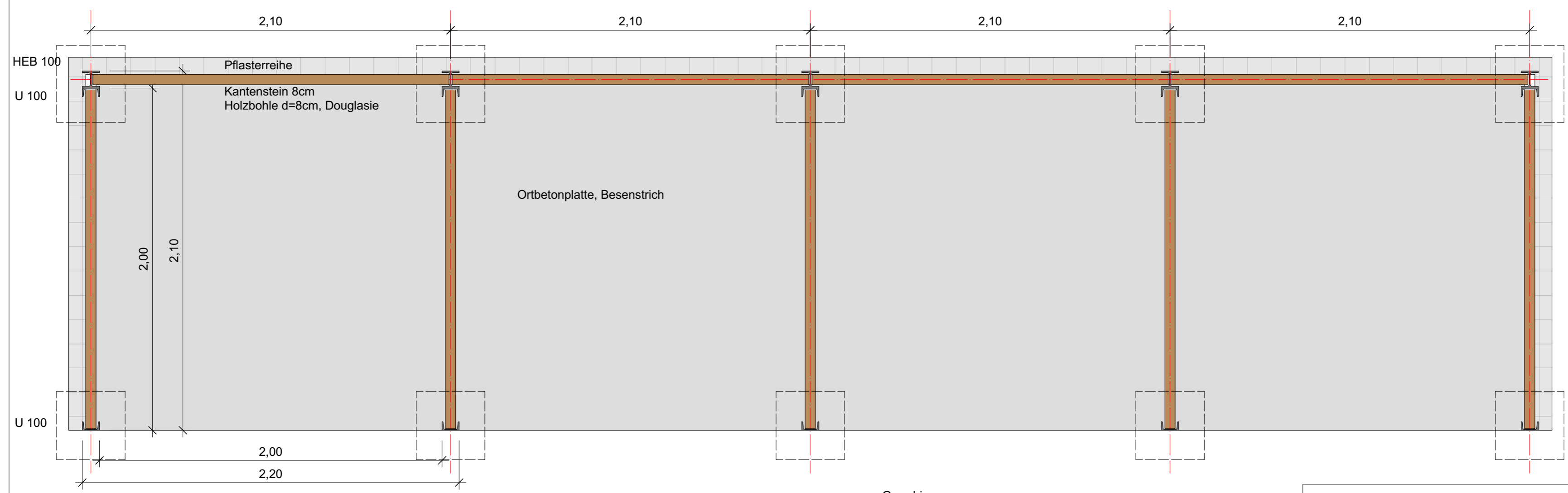

Grundriss

Vorabzug

Gutmann Buchmann
Landschaftsarchitekten PartGmbH
Stohren 7 79244 Münsertal Tel. 07602-920 8229
www.gb-landschaftsarchitekten.de

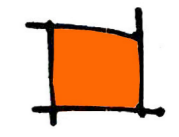

Friedhof Eschbach
Detail Müllboxen

M 1:20 10.03.2023