



Bebauungsplan und örtliche Bauvorschriften „Nadelhof“

Satzungen
Planzeichnung
Bebauungsvorschriften
Begründung
Umweltbeitrag
Spezielle artenschutzrechtliche Prüfung
Dokumentation der Anbringung von Fledermauskästen
Entwässerungskonzept
Konzeption von Maßnahmen zur hochwassersicheren Erschließung (Starkregen)
Bodengutachten – Bauflächenprüfung
Bodengutachten – Untersuchung einer Auffüllung auf Flurstück 92/93
Bodengutachten zur Versickerungsfähigkeit
Verkehrstechnische Untersuchung

Stand: 29.06.2021

Fassung: Offenlage

gem. § 3 (2) und § 4 (2) i. V. m. § 13b BauGB

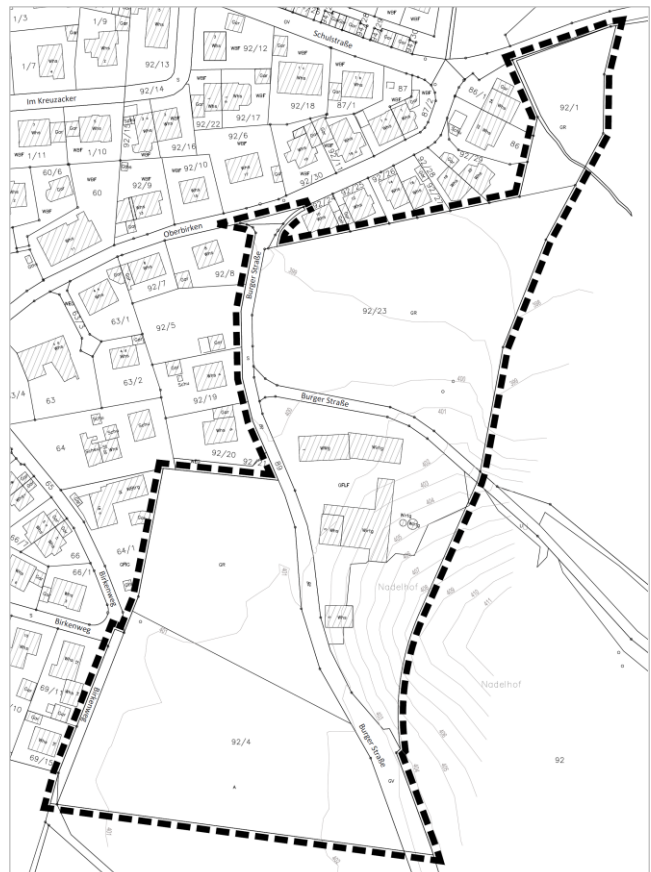

S A T Z U N G E N

der Gemeinde Stegen über

- a) **den Bebauungsplan „Nadelhof“ und**
- b) **die örtlichen Bauvorschriften zum Bebauungsplan „Nadelhof“**
im Verfahren nach § 13b BauGB

Der Gemeinderat der Gemeinde Stegen hat am _____._____

- a) den Bebauungsplan „Nadelhof“ und
 - b) die örtlichen Bauvorschriften zum Bebauungsplan „Nadelhof“
- unter Zugrundelegung der nachstehenden Rechtsvorschriften jeweils als Satzung beschlossen:

- Baugesetzbuch in der Fassung der Bekanntmachung vom 03.11.2017 (BGBl. I S. 3634), zuletzt geändert durch Artikel 2 des Gesetzes vom 08.08.2020 (BGBl. I S. 1728)
- Baunutzungsverordnung in der Fassung der Bekanntmachung vom 21.11.2017 (BGBl. I S. 3786)
- Planzeichenverordnung (PlanZV 90) vom 18.12.1990 (BGBl. I S. 58), zuletzt geändert durch Artikel 3 des Gesetzes vom 04.05.2017 (BGBl. I S. 1057)
- Landesbauordnung für Baden-Württemberg (LBO) vom 05.03.2010 (GBl. S. 357, 358, ber. S. 416), zuletzt geändert durch Artikel 1 des Gesetzes vom 18.07.2019 (GBl. S. 313)
- § 4 der Gemeindeordnung für Baden-Württemberg (GemO) in der Fassung vom 24.07.2000 (GBl. S. 581, ber. S. 698), zuletzt geändert durch Artikel 2 des Gesetzes vom 02.12.2020 (GBl. S. 1095, 1098)

§ 1

Räumlicher Geltungsbereich

Der räumliche Geltungsbereich für

- a) den Bebauungsplan „Nadelhof“
- b) die örtlichen Bauvorschriften zum Bebauungsplan „Nadelhof“

ergibt sich aus dem zeichnerischen Teil. Durch den Bebauungsplan „Nadelhof“ wird der Bebauungsplan „Oberbirken“ in der Fassung seiner 5. Änderung mit Rechtskraft vom 19.04.2017 teilweise überlagert.

§ 2

Bestandteile

1. Der Bebauungsplan besteht aus:

- a) dem zeichnerischen Teil, M 1:500 vom _____._____
- b) den planungsrechtlichen Festsetzungen (textlicher Teil) vom _____._____

2. Die örtlichen Bauvorschriften bestehen aus:
- a) dem gemeinsamen zeichnerischen Teil vom __.__.____
 - b) den örtlichen Bauvorschriften (textlicher Teil) vom __.__.____
3. Beigefügt sind:
- a) die gemeinsame Begründung vom __.__.____
 - b) der Umweltbeitrag vom __.__.____
 - c) die spezielle artenschutzrechtliche Prüfung vom 11.09.2020
 - d) die Dokumentation der Anbringung von Fledermauskästen vom 09.07.2021
 - e) das Entwässerungskonzept vom 22.06.2021
 - f) die Konzeption von Maßnahmen zur hochwassersicheren Erschließung (Starkregen) vom 14.06.2021
 - g) das Bodengutachten – Bauflächenprüfung vom 08.05.2018
 - h) das Bodengutachten – Untersuchung einer Auffüllung auf Flurstück 92/93 vom 29.11.2018
 - i) das Bodengutachten zur Versickerungsfähigkeit vom 27.08.2020
 - j) die verkehrstechnische Untersuchung vom 08.06.2021

§ 3

Ordnungswidrigkeiten

Ordnungswidrig im Sinne von § 75 LBO handelt, wer den aufgrund von § 74 LBO getroffenen Örtlichen Bauvorschriften dieser Satzung zuwiderhandelt. Die Ordnungswidrigkeit kann gemäß § 75 LBO mit einer Geldbuße geahndet werden.

§ 4

Inkrafttreten

Der Bebauungsplan und die örtlichen Bauvorschriften „Nadelhof“ treten mit ihrer ortsüblichen Bekanntmachung nach § 10 (3) BauGB in Kraft. Mit dem Inkrafttreten des Bebauungsplans „Nadelhof“ wird der Bebauungsplan „Oberbirken“ in der Fassung seiner 5. Änderung mit Rechtskraft vom 19.04.2017 teilweise überlagert.

Stegen, den

Fränzi Kleeb
Bürgermeisterin

Ausfertigungsvermerk

Es wird bestätigt, dass der Inhalt des Planes sowie der zugehörigen planungsrechtlichen Festsetzungen und der örtlichen Bauvorschriften mit den hierzu ergangenen Beschlüssen des Gemeinderates der Gemeinde Stegen übereinstimmen.

Stegen, den

Fränzi Kleeb
Bürgermeisterin

Bekanntmachungsvermerk

Es wird bestätigt, dass der Satzungsbeschluss gem. § 10 (3) BauGB öffentlich bekannt gemacht worden ist. Tag der Bekanntmachung und somit Tag des Inkrafttretens ist der __.__._____.

Stegen, den

Fränzi Kleeb
Bürgermeisterin